



## MONTERINGSANVISNING

### SAGA Parkett 5Gc



**N** Klikksystemet 5Gc er et sterkt og robust låsesystem som gir en betydelig raskere installeringstid sammenlignet med tradisjonelle låsesystemer.

**S** Klikksystemet 5Gc er et sterkt og kraftig låssystem som gir en betydelig snabbere monteringsstid enn tradisjonelle låssystemer.

#### VIKTIG!

Alle gulvbord skal nøye kontrolleres før montering. Reklamasjon på bord med synlige feil aksepteres ikke etter at gulvet er montert. Bord med synlige feil frasorteres og erstattes. Dersom det skulle være tvil om sorteringen finnes opplysninger om produktets sorteringsklasse på [www.roomconcept.no](http://www.roomconcept.no)

#### N VIKTIG!

Alla golvplankor ska kontrolleras noga före läggning. Reklamation av plankor med synliga fel godtas inte när golvet har lagts. Plankor med synliga fel sorteras bort och ersätts. Om det råder tvivel om sorteringen finns upplysningar om produktens sorteringsklasser på [www.roomconcept.no](http://www.roomconcept.no)

#### S

Les denne leggeanvisningen nøye før du begynner arbeidet.

Läs denna läggingsanvisning noga innan arbetet påbörjas.

#### GODE RÅD FØR MAN STARTER:

- Sjekk at du har fått levert riktig type gulv.
- Sjekk at det ikke er synlige skader på pakkene.
- Reklamasjonsretten opphører etter at du har hatt rimelig tid til å oppdage evt feil.
- Små nyansforskjeller i farge og glans kan forekomme mellom forskjellige batcher.
- Sørg for god belysning. Enkelte feil kan være vanskelig å se i for lite lys eller i sterkt arbeidslys. Ved en evt. reklamasjon, skal du henvende deg til forhandleren der du kjøpte gulvet ditt.
- Pakkene skal oppbevares uåpnet og strølagt for akklimatisering i minimum 48 timer i det rommet gulvet skal legges.
- Arbeid som kan tilføre fuktighet (f.eks. støpning og maling) skal være avsluttet i god tid før montering.
- Meget Viktig! Undergulvet må være plant, tørt og stabilt. Undergulvet kan ha maks ujevnheter på 3 mm over 2 meter.
- Parketten er best egnet å ligge i et klima med 18-22 °C og relativ fuktighet på 30-60 %. Temperaturoen i rommet ved montering må være minimum 18 grader.
- Ved undergulv av betong og mot bakken må det alltid brukes fuktsperre under parketten.
- Parketten er egnet å legges på gulvvarme, forutsatt at det alltid brukes fuktsperre, at varmen er maks 60 watt/m<sup>2</sup> og at temperaturen aldri overstiger 27 °C i overflaten. Dette skal begrenses med en gulvføler. Er det under samme gulvflate flere varmesoner, må flatene fysisk deles fra hverandre. Vær forsiktig ved bruk av tepper i kombinasjon med gulvvarme da temperaturen under teppet blir høyere enn resten av gulvet. Se [www.roomconcept.no](http://www.roomconcept.no) for mer info.
- Se [www.roomconcept.no](http://www.roomconcept.no) for velg et passende underlag til ditt gulv.
- Installasjonsveioer finn du på [www.roomconcept.no](http://www.roomconcept.no)

#### PLANLEGGING:

- Legg gulvet i rommets lengderetning. Hvis rommet er kvadratisk legg gulvet i samme retning som lyset faller inn.
- Parketten kan legges i maks 8 meters bredde og 20 meters lengde. Ved større rom og asymmetrisk overflate skal det monteres ekspansjonsfuger (10 mm). Man skal heller ikke legge parketten sammenhengende gjennom flere rom, uten å dele mellom rommene med ekspansjonsfuge (10 mm) da dette kan hindre parkettens naturlige bevegelse.
- Åpne gjerne 3 pakker om gangen, slik at du kan mixe og matche bord ift. fargespill og variasjoner i sorteringen.
- Før og under monteringen må du kontrollere bordenes tilstand. Bord med feil eller mangler skal byttes hos forhandler.
- Ikke monter kjøkkeninnredning, lettvegger eller andre faste installasjoner opp på parketten da dette gir låsing og hindrer parkettens naturlige bevegelse.
- Gulvet kan også hellimes til undergulvet. Bruk polyuretan-/enkomponentlim eller syntetisk lim iht limprodusentens anvisninger.

#### GODA RÅD INNAN MAN STARTAR:

- Kontrollera att leveransen innehåller rätt typ av golv.
- Kontrollera att det inte finns synliga skador på förpackningarna.
- Reklamationsrätten upphör att gälla när du har haft rimlig tid för att upptäcka eventuella fel.
- Små nyansvariationer i färg och glans kan förekomma mellan olika partier.
- Se till att ha bra belysning. Vissa fel kan vara svåra att se i svagt ljus eller i sterkt arbetsbelysning. Vid en eventuell reklamation ska du vända dig till återförsäljaren som du köpte golvet av.
- Förpackningarna ska förvaras oöppnade och placeras luftigt för akklimatisering i minst 48 timmar i det rum där golvet ska monteras.
- Arbete som tillför fukt (t.ex. gjutning och målning) ska vara avslutat i god tid före läggningen.
- Mycket viktigt! Undergolvet måste vara plant, torrt och stabilt. Undergolvet kan ha ojämnheter som är max. 3 mm över 2 meters längd.
- Parketten lämpar sig bäst i en temperatur på 18-22°C och med en relativ luftfuktighet på 30-60 %. Temperaturen i rummet vid läggning ska vara minst 18 grader.
- Vid undergulv mot marken eller av betong ska man alltid använda fuktspär under parketten.
- Parketten kan läggas på gulvvarme förutsatt att fuktspär används, att varmen är max. 60 watt/m<sup>2</sup> och att temperaturen aldrig overstiger 27 °C på ytan. Detta ska begränsas med en golvsensor. Om det under samma golvyta finns flera värmezoner måste ytorna fysiskt delas opp. Vær forsiktig ved an-vändning av mattor i kombination med gulvvarme eftersom temperaturen under mattan blir högre än resten av golvet. Se [www.roomconcept.no](http://www.roomconcept.no) for mer info.
- Se [www.roomconcept.no](http://www.roomconcept.no) for at välja ett lämpligt underlag till ditt golv.
- För installationsvideor se [www.roomconcept.no](http://www.roomconcept.no)

#### PLANERING:

- Lägg golvet i rummets längdriktning. Om rummet är kvadratisk, lägg det i samma riktning som ljuset faller in.
- Parketten kan läggas i max. 8 meters bredd och 20 meters längd. Vid större rum och asymmetrisk yta måste man göra expansionssåger (10 mm). Parketten skal heller ikke legges sammenhengende gjennom flere rom uten å dele av mellom rummen med expansionsfogar (10 mm) eftersom det kan hindre parkettens naturlige rörelse.
- Öppna gärna 3 paket i taget, så att du kan mixa och matcha plankor för i förhållande till färgspel och variationer i sorteringen.
- Före och under montering ska du kontrollera plankornas tillstånd. Plankor med fel eller brister ska bytas hos återförsäljaren.
- Montera inte köksinnredning, bärande väggar eller andra fasta installationer på parketten eftersom det med för låsning och hindrar parkettens naturliga rörelse.
- Golvet kan också hellimmas på undergolvet. Använd polyuretan-/enkomponentslim eller syntetiskt lim enligt limtillverkarens anvisningar.



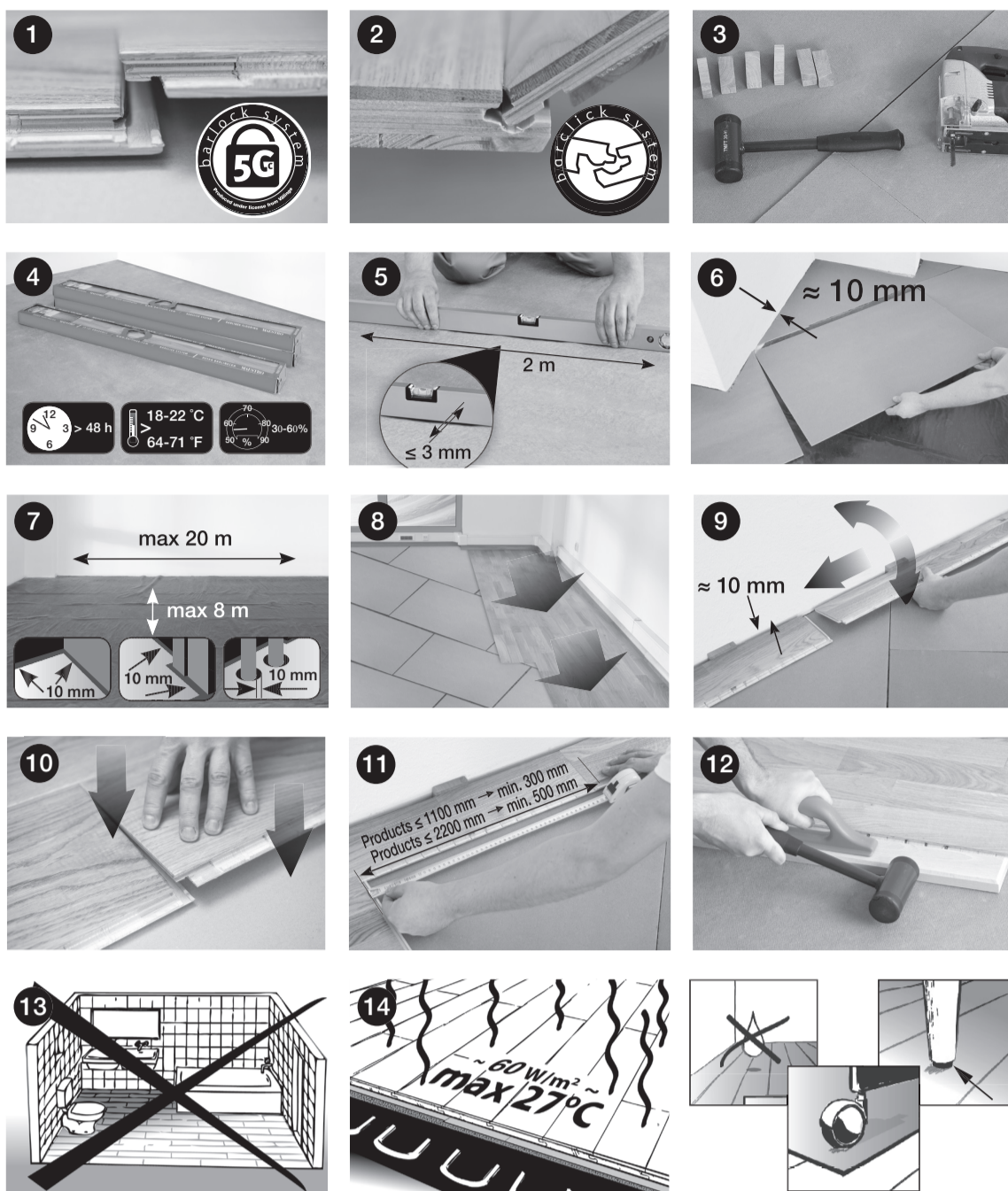

## LEGGING

- Pakkene kan inneholde korte bord som du skal kunne bruke som startbord.
- Planlegg monteringen slik at bordet på første og siste rad ikke blir smalere enn 70 mm.
- Kapp bort fjæra på bordene i første rad, og legg denne siden mot vegg.
- Husk minst 8-10 mm avstand til vegg og andre faste installasjoner.
- Vinkle bordene inn i lengdeskjøten og skyv helt inntil i kortenden.
- Endeskjøtene låses ved at bordet presses ned og låselisten låser med et klikk.
- Pass på at endskjøter i inntiliggende rader ikke er nærmere enn 50 cm for lange bord (>1,5 m) og 30 cm for korte bord (<1,5 m).
- Biten som kappes av i enden av en rad brukes som startbord i neste rad forutsatt at den er lengre enn 50 cm og 30 cm.
- Bruk ikke teip direkte på et lakkert gulv som skal tildekkes midlertidig. Biter av lakken kan følge med når teipen dras av.

## EFTER LEGGING

- Leveres gulvet lakkert, er det klart til bruk umiddelbart etter montering. Ferdig lakkerte gulv må ikke overlakkes med ny lakk uten at gulvet slipes først.
- Er gulvet naturoljet skal det påføres et ekstra strøk med olje umiddelbart etter montering og før det tas i bruk.
- Periodisk og regelmessig vedlikehold av oljede gulv fjerner de små sporene etter daglig bruk. Gjør alltid en forhåndstest på et lite synlig sted før hele gulvet oljes.
- Variasjoner i luftfuktigheten ift årstidene vil gi utvidelser og sammentrekning i tregulvet. Dette kan gi for eksempel sprekkanaler i skjøter vinterstid.
- Fargen i parketten vil over tid endre seg noe. Se sagaparkett.no for mer informasjon.
- Vi anbefaler at man unngår bruk av teppe de første 6 mnd. I denne perioden vil gulvet modnes og da endre litt farge. Dekkes gulvet da av teppe, vil det bli fargeforskjell.

## GARANTI

Denne garantien gjelder for SAGA Parkett, og dekker sliteskittet for 25 år fra kjøpsdatoen ved boligformål.

Garantien gjelder KUN hvis gulvet er montert korrekt iht monteringsanvisningen, og bare hvis gulvet er blitt brukt til boligformål. Garantien gjelder kun hvis gulvet har vært korrekt vedlikeholdt. Garantien gjelder heller ikke hvis gulvet er blitt utsatt for høy gulvarme, for lav eller for høy luftfuktighet, i våtroms miljøer som badewærelser, sauna eller ved utendørsbruk o.l.

### Følgende dekkes ikke av garantien:

- Merker, støt eller hakk som følge av mislighold, manglende eller galt vedlikehold, direkte skadeverk, ulykker
- Deformasjoner, krymp og kuv i gulvet pga. lav eller høy luftfuktighet. Den relative luftfuktigheten skal alltid være mellom 30-60 %.
- Naturlig falming pga. direkte sollys eller annen kraftig lyskilde.
- Sopp eller falming pga. for høy luftfuktighet.
- Farge-/nyanseforskjell mellom prøven og selve gulvet som monteres.
- Stripper, brann, uhell, insektangrep eller force majeure.

Enhver skade som er omfattet av garantien skal meldes skriftlig innen en måned til selgeren. Selgeren forbeholder seg retten til, hvis han ønsker det, å inspisere skaden på stedet til et avtalt tidspunkt slik at selgeren kan kontrollere om det er overensstemmelse mellom skaden og garantiens innhold og vilkår.

Hvis det oppstår feil på gulvet, som kan henføres til garantien, har leverandøren rett til å utbedre skaden på det aktuelle areal. Det betales ikke lønnskostnader til en eventuell utskifting av gulvet, tilleggskostnader som f.eks. malararbeid, flytting av v i nnbo o.l. d dekkes ikke. Følgeskade dekkes ikke av garantien.

Oppstår det feil ved produktet innenfor garantien og produktet ikke er tilgjengelig på markedet, vil det bli levert et gulv av tilsvarende kvalitet og mengde fra Farveringen sitt sortiment. Det foreligger ikke andre garantier enn de underlaget. Kan monteres over gulvvarmesystem.

## MONTERING

- Førpackningarna kan inneholde korte plankor som du ska kunna använda som startplankor.
- Planera läggningen så att plankan på den första och sista raden inte är smalare än 70 mm.
- Kapa av sponten på brädorna i den första raden och lägg denna sida mot väggen.
- Kom ihåg minst 8-10 mm avstånd till väggen och andra fasta installationer.
- Vinkla brädorna in i längdskarven och tryck in helt mot kortändan.
- Ändskarvarna låses genom att brädorna pressas ned och låslisten låser med ett klick.
- Se till att ändskarvarna i inntiliggande rader inte är närmare än 50 cm för långa plankor (>1,5 m) och 30 cm för korta plankor (<1,5 m).
- Biten som sågs av i änden av en rad används som startplanka i nästa rad, förutsatt att den är längre än 50 cm respektive 30 cm.
- Använd inte tejp direkt på ett lackerat gulv som ska täckas tillfälligt. Delar av lackat kan följa med när tejpen dras av.

## EFTER MONTERING

- Om golvet levereras lackat är det klart att användas omedelbart efter läggning. Färdiglackat golv får inte överlaccas med ny lack utan att golvet först slipas.
- Om golvet är naturoljat ska ett extra lager olja strykas på omedelbart efter läggningen.
- Regelbundet underhåll av oljade gulv tar bort de små spåren efter daglig användning. Gör alltid ett litet test på ett ställe som är undanskymt innan hela golvet oljas in.
- Variationer i luftfuktigheten i förhållande till årstiderna medför att trägolvet utvidgas och drag samman. Det kan t.ex. orsaka sprickbildning i fogar vintertid.
- Färgen i parketten kommer att ändra sig något över tid. Se sagaparkett.se för mer information.
- Vi rekommenderar att man inte använder mattor de första 6 månaderna. Under denna period kommer golvet mogna och då ändras färgen. Om golvet täcks med en matta blir det färgskillnader.

## GARANTI

Denna garanti gäller för SAGA Parkett och täcker sliteskittet i 25 år från inköpsdatum vid användning i bostäder.

Garantin gäller ENDAST om golvet har lagts korrekt enligt monteringsanvisningen och bara om golvet har används i bostäder samt om golvet har skötts korrekt. Garantien gäller bara om golvet har underhållits korrekt. Garantien gäller inte heller om det har utsatts för hög golvarme eller för hög luftfuktighet, i våtrumsmiljöer som badrum, bastu eller vid användning utomhus m.m.

### Føljande täcks inte av garantin:

- Märken, stötar eller hack på grund av försumelse, uteblivet eller felaktigt underhåll, direkt skadegörelse, olyckor.
- Deformationer, krympning och upphöjning i golvet pga. låg eller hög luftfuktighet. Den relativa luftfuktigheten ska alltid vara 30-60 %.
- Naturlig missfärgning pga. direkt sollys eller annan kraftig ljuskälla.
- Svamp eller missfärgning på grund av för hög luftfuktighet.
- Färg-/nyansskillnad mellan prov och själva golvet som monterats
- Ränder, brand, olyckor, insektsangrepp eller force majeure.

Eventuella skador som täcks av garantin skall anmälas skriftligen inom en månad till återförsäljaren. Återförsäljaren förbehåller sig rätten att, om han önskar, inspektera skadan på plats vid en överenskommen tidpunkt, så att säljaren kan kontrollera om det finns överensstämmelse mellan skadan och garantiens innehåll och villkor.

Om det uppstår fel på golvet som kan härledas till garantin har leverantören rätt att reparera skadan på det aktuella området. Det betalas inga lönekostnader vid eventuellt byte av golvet eller skadade delar som t.ex. målningsarbete, flytning av bohag och dylikt omfattas inte. Føljdskador täcks inte av garantin.

Om det uppstår fel på produktet inom garantin och produktet inte finns tillgänglig på marknaden längre kommer ett gulv levereras av motsvarande kvalitet och kvantitet från Farveringens sortiment. Det finns inga andra garantier än de som nämns i detta material.



Garantibestemmelser på sagaparkett.no / Garantibestemmelser på sagaparkett.se

 09 Manufactured for Farveringen AS BC1, BC4, BC8 BPL 3W 01/06/2018 EN 14342:2013 Trelags gulvpanel til montering av flytende gulv – monterings gulv til underlaget eller over gulvvarme. 3-skipts parkettgulv – att monteras flytande eller att limmas till underlaget. Kan monteres over gulvvarmesystem.	Brannvisende egenskaper / Reaksjon på eld:	D <sub>g</sub> - s <sub>1</sub>	EN 14342:2013
	Gjennomsnittlig min. densitet / Minsta medeldensitet: Min. tykkelse / Tjocklek: Utslipp av formaldehyd / Utslipp av formaldehyd: Utslipp av pentaklorofenol / Utslipp av pentaklorofenol: Glatthet / Halkmotstånd: Varmeledende egenskaper / Varmeledning: Biologisk holdbarhet / Biologisk holdbarhet	500 kg/m <sup>3</sup> 10 mm E - 1 NPD NPD 0,14W/m <sup>2</sup> K NPD	
Leverandør: Farveringen AS, Dyrskuevegen 15, 2040 Kløfta			17.09.2018